Herramientas Necesarias

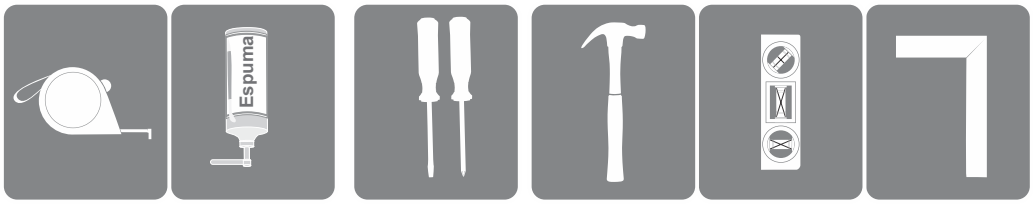

Flexometro • Espuma • Atornillador • Martillo • Nivel • Escuadra

1 Ubicación de la "puerta lista"

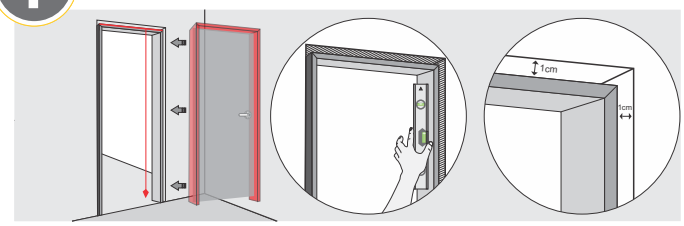

- Ubique el producto "**puerta lista**" en el vano.
- Verifique con el nivel de gotera y/o plomada.
- Verifique que el espacio entre el marco y el vano (pared) sea de 1cm a cada lado.

2 Fijación en el vano

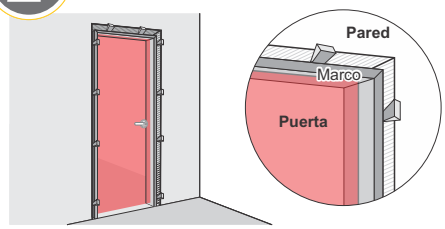

- Utilice cuñas entre el marco y la pared para mantener la "**puerta lista**" en su posición.

3 Prueba el funcionamiento

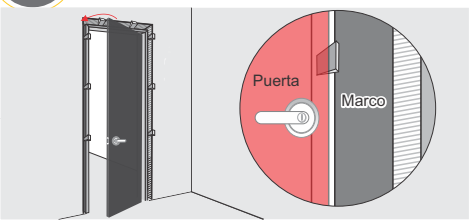

- Retire el tornillo lateral que mantiene la puerta cerrada.
- Verifique niveles y funcionamiento de la puerta.
- Compruebe que las luces o holguras sean uniformes en todo el perímetro de la puerta.
- Utilice un dilatador entre el marco y la puerta para mantener la distancia de cierre.

4 Aplicación de Agua

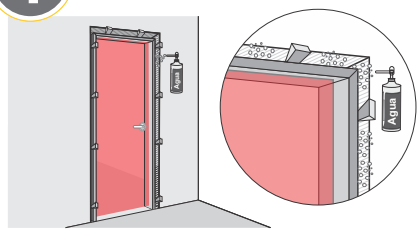

- Se debe humedecer la zona perimetral entre el marco y la pared donde se va aplicar la espuma.

5 Aplicación de espuma

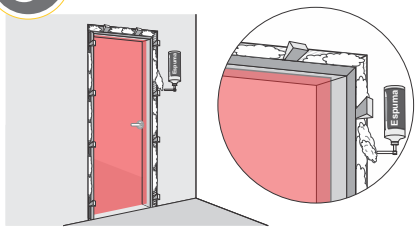

- Una vez colocadas las cuñas y dilatadores se procede a aplicar la espuma.
- La espuma debe aplicarse con el Envase invertido.
- Se recomienda aplicar la espuma en 6 puntos (2 arriba, 2 en cada lateral)
- Para un mayor aislamiento acústico La espuma debe ser aplicada en todo el perímetro de la puerta.
- Dejar reposar la espuma mínimo durante **2 horas**, vale anotar que el tiempo puede variar dependiendo del clima del lugar donde se realice la aplicación del producto. Las espumas de poliuretano alcanzan su máximo poder de adhesión, 24 horas después de haber sido aplicada.

6 Instalación de molduras

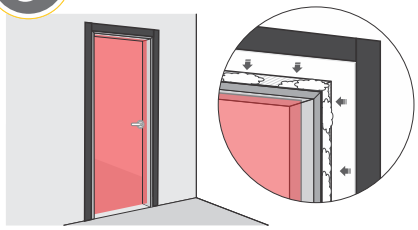

- Cuando la espuma termine su proceso de fijación, procedemos a retirar las cuñas y dilatadores.
- Con una cuchilla u hoja afilada se retira el exceso de espuma.
- Se procede a ubicar la moldura en el marco en ambos lados de la puerta.